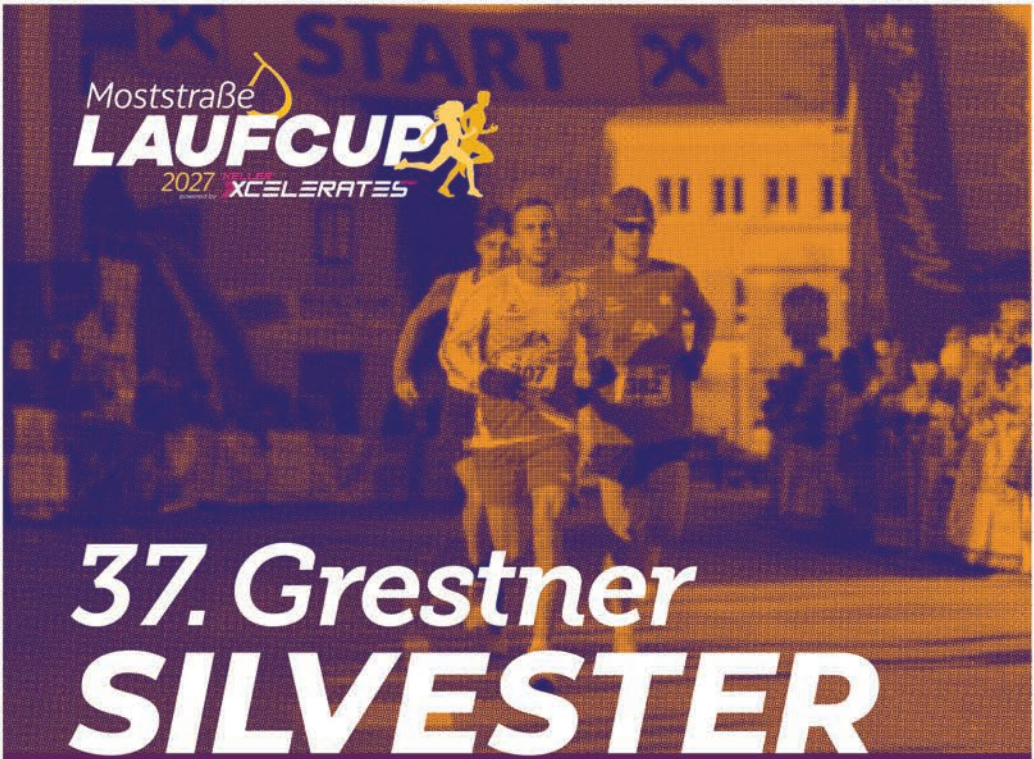

Moststraße
LAUFCUP
2027
powered by XCELERATES

37. Grestner SILVESTER LAUF 2026

31. Dezember
ab 13.00 Uhr

MIT STAFFELLAUF
NEU: 3 LäuferInnen pro Team!
Start: 15:00 Uhr

Naturfreunde Gresten

Das Laufsportereignis zum Jahreswechsel!
Auftaktveranstaltung zum Moststraße-Laufcups 2027
(Achtung - Klasseneinteilung 2027)

Anmeldung unter gresten.naturfreunde.at

SCANNEN UND DIREKT HIER ANMELDEN:

Naturfreunde Österreich | Ortsgruppe Gresten | ZVR 285380040



Liebe Läuferinnen und Läufer, liebe Freunde des Silvesterlaufs!

Wenn sich das Jahr langsam dem Ende zuneigt, heißt es in Gresten wieder: **Laufschuhe anziehen, raus an die frische Luft und gemeinsam das alte Jahr sportlich verabschieden!**

Der **Silvesterlauf** ist mittlerweile wieder ein **fixer Bestandteil** unseres Veranstaltungskalenders, auch wenn er nunmehr (alternierend mit Lunz) nur jedes zweite Jahr in Gresten stattfindet. Er gehört für viele zum Jahresausklang einfach dazu. Ob ambitionierte **Läuferinnen und Läufer, regelmäßige Hobbyläufer, Wiedereinsteiger** oder einfach Menschen, die sich zum Jahreswechsel noch einmal sportlich etwas Gutes tun möchten – jede und jeder ist herzlich willkommen! Im Mittelpunkt steht die Freude an der Bewegung und das gemeinsame Erlebnis.

Der Silvesterlauf soll auch **Menschen** verbinden, **aus der gesamten Region** und darüber hinaus. Deshalb würde ich mich besonders freuen, wenn auch heuer wieder viele Teilnehmerinnen und Teilnehmer aus den umliegenden Gemeinden die Gelegenheit nutzen und gemeinsam mit uns in Gresten den Jahresausklang feiern.

Denn vielleicht geht es beim Silvesterlauf gar nicht darum, der Schnellste zu sein. Vielleicht geht es vielmehr darum, überhaupt dabei zu sein, gemeinsam eine Runde zu drehen, bekannte Gesichter zu treffen und nach dem Zieleinlauf sagen zu können: **„Das war ein schöner Abschluss für dieses Jahr!"**

Mein **besonderer Dank gilt** allen, die diese Veranstaltung jedes Jahr möglich machen. Den **Naturfreunden Gresten** als Organisator, den vielen freiwilligen Helferinnen und Helfern, den Einsatzorganisationen und allen, die im Hintergrund dafür sorgen, dass Strecke, Organisation und Rahmenbedingungen passen. **Ohne euer ehrenamtliches Engagement wäre eine Veranstaltung wie der Silvesterlauf nicht möglich.**

Ich wünsche allen Teilnehmerinnen und Teilnehmern **viel Freude beim Laufen oder Walken,** gutes Durchhaltevermögen und vor allem einen schönen gemeinsamen Jahresausklang in Gresten.
Also: Laufschuhe an, Freunde mitnehmen und dabei sein!

Ich freue mich auf einen sportlichen und geselligen Silvestertag und wünsche allen einen **guten Rutsch und einen gesunden Start ins Jahr 2027!**

Euer Bürgermeister
Harald Gnadenberger







Veranstalter:
Naturfreunde Österreich, Ortsgruppe Gresten, ZVR: 285380040
August Scheinhart, 3264 Gresten, Salcherstraße 34

Organisation und Auskunft:
Harald Bittermann, Tel. 0681 814 423 00, e-mail: h.bittermann@aon.at

LAUFCHRONIK 1985 – 2024

Jahr	Sieger Herren	Sieger Damen	Starter
1985	Dr. Walter Lang	Ursula Lang	99
1986	Christian Paumann	Edith Mayerhofer	86
1987	Peter Schwarzenpoller	Edith Mayerhofer	143
1988	Peter Schwarzenpoller	Edith Mayerhofer	197
1989	Christian Kremslehner	Edith Mayerhofer	192
1990	Christian Kremslehner	Edith Mayerhofer	252
1991	Harald Hudak (CSFR)	Edith Mayerhofer	253
1992	Radomir Soukup (CSFR)	Ulrike Wenk	268
1993	Thomas Teufl	Margarete Haider	277
1994	Manfred Auer	Margarete Haider	369
1995	Christian Kremslehner	Margarete Haider	298
1996	Christian Kremslehner	Margarete Haider	256
1997	Christian Kremslehner	Helene Eidenberger	436
1998	Christian Kremslehner	Helene Eidenberger	479
1999	Thomas Teufl	Michaela Kössler	402
2000	Thomas Teufl	Helene Eidenberger	490
2001	Milan Eror	Helene Eidenberger	417
2002	Florian Dürr	Helene Eidenberger	551
2003	Florian Dürr	Alexandra Kumpf	488
2004	Florian Dürr	Renate Reingruber	579
2005	Peter Lehner	Renate Reingruber	456
2006	Christian Steinhammer	Renate Reingruber	609
2007	Christian Steinhammer	Notburga Brandstetter	514
2008	Christian Steinhammer	Renate Reingruber	527
2009	Klaus Scholler	Notburga Brandstetter	601
2010	Thomas Teufl	Victoria Schenk	488
2011	Klaus Vogl	Victoria Schenk	589
2012	Klaus Vogl	Victoria Schenk	673
2013	Daniel Punz	Victoria Schenk	701
2014	Klaus Vogl	Franziska Füsselberger	635
2015	Klaus Vogl	Franziska Füsselberger	760
2016	Daniel Punz	Victoria Schenk	632
2017	Thomas Heigl	Franziska Füsselberger	668
2018	Michael Stulik	Franziska Füsselberger	665
2019	Michael Stulik	Victoria Schenk	697
2024	**Damjan Eror***	**Victoria Schenk****	618

* Streckenrekord Herren - 17:46.1
** Streckenrekord Damen - 19:52.8





SPORT 2000

SPORT PEMSEL SCHEIBBS

Gamingerstrasse 2
3270 Scheibbs
0 74 82 / 422 29

NENNUNG-ONLINEVORANMELDUNG

Teilnahme:
Jede und jeder, auch ohne Vereinszugehörigkeit.

Online-Anmeldung mit Online-Zahlung auf

https://my.raceresult.com/432562

bis 28.12.2026 um 24:00 Uhr möglich.
Auch über die Homepage der Naturfreunde Gresten (**gresten.naturfreunde.at**) erreichbar.

Nachmeldungen und Startnummernausgabe am 30.12.2026 von 18.00 - 20.00 Uhr und am 31.12.2026 ab 10.00 Uhr nur bis 1 Stunde vor Start des jeweiligen Bewerbes in der Aula der MMS Gresten.
Für alle, die sich die Startnummer am 30. 12. abholen gibt es ein GETRÄNK GRATIS!

Start: beim Rathaus der Gemeinde Gresten

QR-Code scannen und online anmelden!

ZEITNEHMUNG

FiPe sports results Chipzeitnehmung:

Der Chip ist bereits in der Startnummer integriert. Die Startnummer gut sichtbar auf der Vorderseite des Körpers tragen. Der Chip darf nicht geknickt oder entfernt werden. **Kein Eigenchip mehr möglich, kein Pfand!**

NENNGELD

Bewerb	Jahrgang	Start	Startgeld	
			Online Voranmeldung	Nachnennung
Knirpse	22 und jünger	13.00 Uhr	€ 0,-	€ 3,-
U8	20-21	13.10 Uhr	€ 7,-	€ 10,-
U10 - U12	16-19	13.20 Uhr	€ 7,-	€ 10,-
U14 - U16	12-15	13.45 Uhr	€ 7,-	€ 10,-
Firmen- / Teamlauf (3 Starter)	12 und älter	13.45 Uhr	€ 30,-	€ 40,-
FunRun	07 und älter	13.45 Uhr	€ 14,-	€ 17,-
Jugend M/W	08-11	13.45 Uhr	€ 11,-	€ 14,-
Erwachsene	07 und älter	13.45 Uhr	€ 16,-	€ 19,-
M/W Nordic Walking	alle	13.45 Uhr	€ 16,-	€ 19,-
Staffellauf **(NEU: 3 Starter)**	11 und älter	15.00 Uhr	€ 30,-	€ 40,-

Mitglieder der Naturfreunde Gresten die unter NF-Gresten starten bei Voranmeldung frei

welser profile



Meine Bank in Gresten

GEMEINSAM FÜR UNSER VEREINSLEBEN!

Regional.
Verlässlich.
Beherzt.

Raiffeisen Mittleres Mostviertel

3264 Gresten

ElektroTechnik Schornsteiner GmbH

Weil Qualität
mit der Planung beginnt


Gasthaus zum grünen Baum
Kummer
Badgasse 4, 3264 Gresten
+43 7487 2361
www.gasthaus-kummer.at

LOOKrativ
FINANZPLANUNG
August Scheinhart
staatlich geprüfter Vermögensberater
UNABHÄNGIGER
FINANZIERUNGSEXPERTE
INKL. FÖRDERABWICKLUNG
www.lookrativ.at
VERMÖGENSAUFBAU
VERMÖGENSERHALT
VERMÖGENSABSICHERUNG



KLASSENEINTEILUNG

Klassen	Jahrgang	Distanz
Knirpse	2022 und jünger	270m
U8	2020 + 2021	500m
U10	2018 + 2019	1.000m
U12	2016 + 2017	
U14	2014 + 2015	2.870m
U16	2012 + 2013	
Firmen- /Teamlauf (3 Starter)	2012 und älter	
FunRun	2007 und älter	
Jugend M/W	2008 - 2011	5.740m
M/W 20	1998 - 2007	
M/W 30	1993 - 1997	
M/W 35	1988 - 1992	
M/W 40	1983 - 1987	
M/W 45	1978 - 1982	
M/W 50	1973 - 1977	
M/W 55	1968 - 1972	
M/W 60	1963 - 1967	
M/W 65	1956 - 1962	
M/W 70	1955 und älter	
M/W Nordic Walking	alle	4.560m
Staffellauf (3 Starter)	2011 und älter	3 x 500m

ACHTUNG - **Klasseneinteilung wie 2027**
da der Grestner Silvesterlauf bereits zum **Moststraße-Laufcup 2027** zählt!

FunRun (2.870m / ab Jg. 07 und älter)

FRAUENBONUS *Zeitgutschrift bei*
Frauen generell - 2:00 Minuten

ALTERSBONUS *Altersgutschrift bei*
Männern ab 41 Jahren (JG 1985) - 6,0 Sek. pro Jahr
Frauen ab 41 Jahren (JG 1985) - 8,0 Sek. pro Jahr

SENIORENBONUS I *Zeitgutschrift bei*
61 – 65 Jahre (JG 1965 – 1961) - 1:00 Minute

SENIORENBONUS II *Zeitgutschrift bei*
66 – 70 Jahre (JG 1960 – 1956) - 2:00 Minuten

SENIORENBONUS III *Zeitgutschrift bei*
71 – 75 Jahre (JG 1955 – 1951) - 3:00 Minuten

SENIORENBONUS IV *Zeitgutschrift bei*
> 75 Jahre (JG 1950 und älter) - 4:00 Minuten

GROSSES PUBLIKUMSGEWINNSPIEL

Lose sind im Vorverkauf bei den Mitgliedern der Naturfreunde Gresten sowie beim Silvesterlauf **bei den Losverkäufern im Start-Ziel-Gelände zum Preis von € 1,- pro Stück erhältlich.**

Hauptpreise Publikumsgewinnspiel

1. Grestner Einkaufsgutscheine
im Wert von **€ 350,-** gesponsert von **Gasthaus Wasserhammer / Metallbau Josef Welser**

2. Elektrogerät
im Wert von **€ 300,-** gesponsert von **Gasthaus Kummer, Gresten**

3. Reisegutschein
im Wert von **€ 250,-** gesponsert von **Reisebüro Norbert Brunner GmbH**

Ziehung: 15.15 Uhr
Die Preise können bis 19 Uhr im Turnsaal der Neuen Mittelschule Gresten abgeholt werden.

GROSSE SACHPREISVERLOSUNG

Sachpreise Hauptlauf

1. Reisegutschein nach freier Wahl
im Wert von **€ 500,-** gesponsert von **Raiffeisenbank Mittleres Mostviertel**

2. Einkaufsgutschein
im Wert von **€ 400,-** gesp. von **Sport Pemsel, Scheibbs**

3. Funktionsjacke im Wert von **€ 300,-** gespendet von **HMW Härterei Michael Welser, Ybbsitz**

Hauptpreis Kinder & Schüler U8-U16

je 1x Apple AirPods im Wert von **€ 170,-**
gespendet von **LOOKrativ, Gresten & Purgstall**

Allianz
Versicherungsagentur
Mittergeber Gresten GmbH

ÖSTERREICHISCHE
KAISER
Bier
BRAU-TRADITION

BLINDENMARKT – GRESTEN – KREMS – YBBSITZ
Ihr Reiseprofi ...
Brunner Reisen
www.brunnerreisen.at
NORBERT BRUNNER GMBH · A-3264 Gresten · Spörken 7 · Tel. 07487/22 74 · E-Mail: info@brunnerreisen.at

BOWLING
Spiel Dein Spiel
Bowlingcenter Purgstall

CHARLY®
TEAMBEKLEIDUNG
WERBEARTIKEL
wir sticken - drucken - designen





wefa elektro
WEFA Elektro GmbH
Unterer Markt 25 | 3264 Gresten
office@wefa-elektro.at | +43 7487 2241

STRECKENVERLAUF & FACTS

Sprecher:	Harald Bittermann & Johannes Käfer
Umkleiden:	MMS Gresten
Duschen:	MMS Gresten
Verpflegung:	Tee, Streichbrote, Mehlspeisen
Zieleinlauf:	Zwischen Gemeinde und Sprecherturm - die Startnummer muss für das Zielgericht sichtbar auf der Brustseite getragen werden.
Haftung:	Der Veranstalter übernimmt keine Haftung für Unfälle etc.

Hauptlauf
(Start vor Gemeinde Richtung Markt/Gaming)
U14/U16/Team/FunRun: 1 Runde = 2.870m
Ab Jugend: 2 Runden = 5.740m

Nordic Walking
(Start vor Gem. Richtung Markt/Gaming)
eigene Streckenführung = 4.560m

U8, U10, U12 & Staffel
(Start vor Gemeinde Richtung Badgasse)
U8: 1 Runde = 500m
U10 + U12: 2 Runden = 1.000m
Staffel: 3 Runden = 3 x 500m

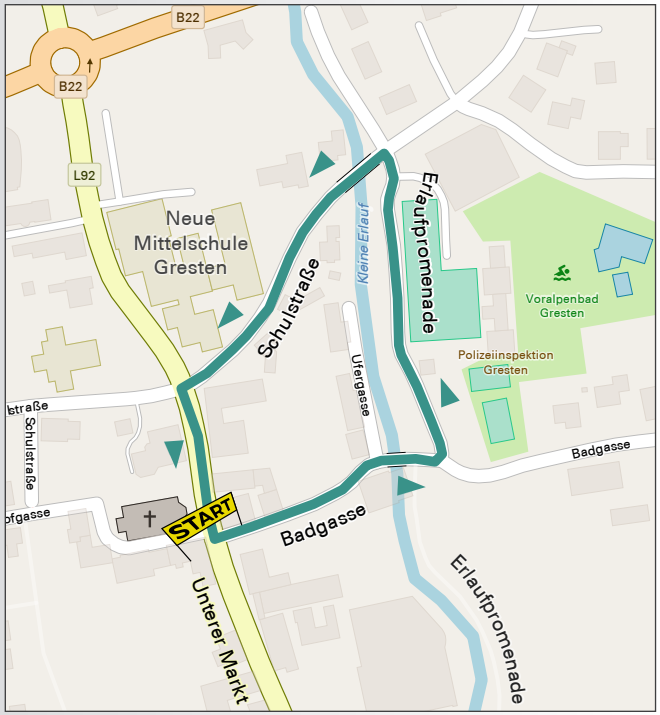

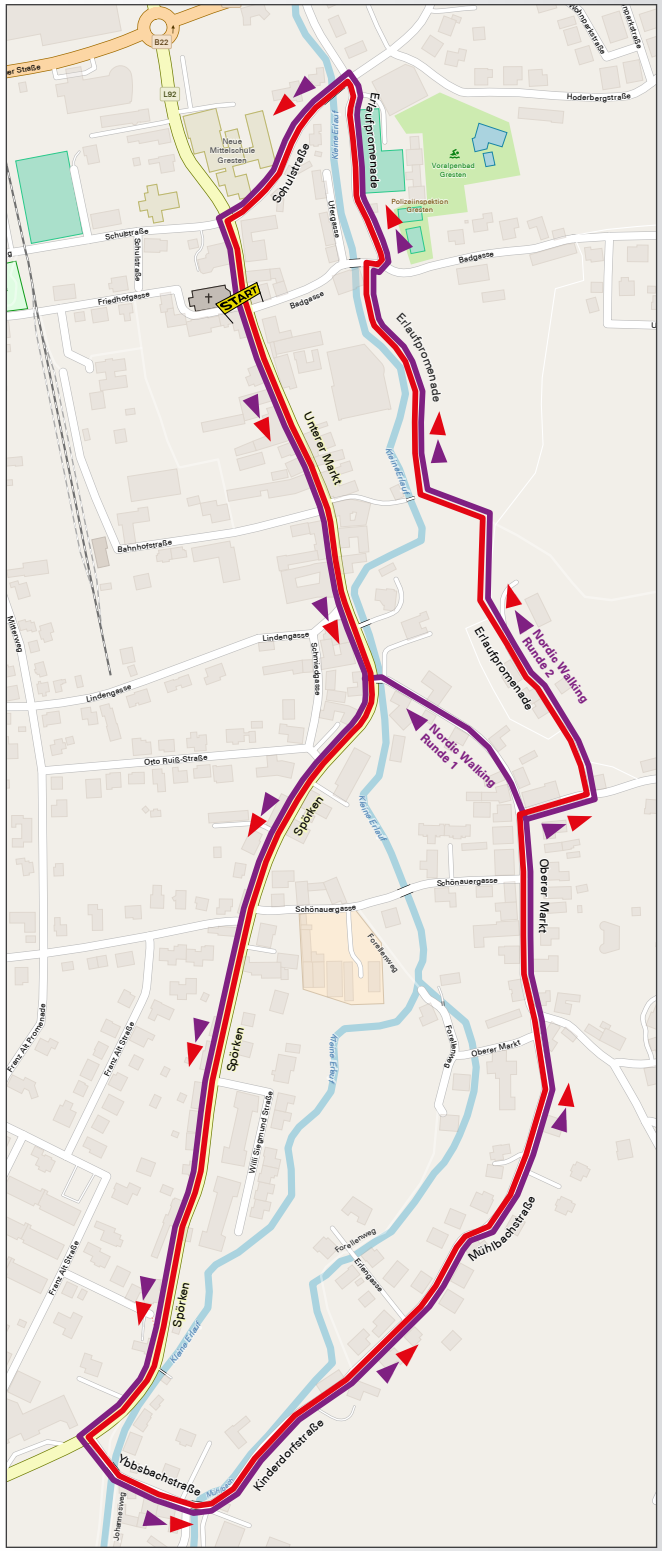

HÖLLMÜLLER Busreisen
Tel: 0676 / 428 00 02
office@bus-hoellmueller.at
www.bus-hoellmueller.at
Ungförten 4a3364 Neuhofen/Y.
Entdecken Sie unsere vielfältigen geführten Radtouren in den schönsten Regionen Europas.
Ob auf Sizilien, an der Algarve in Portugal, entlang der Mosel oder in vielen weiteren Gegenden. Auf unserer Homepage finden Sie die passende Tour für Ihren nächsten Radurlaub.

Camp Kulm
Christoph Prüller
WWW.AUSZEIT-AUSSEERLAND.AT

METALL BAU JOSEF WELSER

DITTRICH
WERBEGESTALTUNGS GMBH

SPORTLICH UNTERWEGS MIT DER
Marke Prauchner
Der Region fairbunden
SPAR
EUROSPAR
PÖCHLARN – YBBSITZ – GRESTEN

Steinecker
www.steinecker.at

AIGNER
www.autoaigner.at

Anna's SPIELEWELT

KÄFER
dein Gärtner

SIEGEREHRUNG&VERLOSUNG

Im Turnsaal der MMS Gresten
- für Verpflegung ist bestens gesorgt!

Ab 15:30 Uhr:

Sachpreisverlosung
Silvesterlauf 2026

Beginn der Sachpreisverlosung für die anwesenden Teilnehmer des Grestner Silvesterlaufes (ausgenommen NF im Streckendienst) mit tollen Preisen.
Dabei sein zahlt sich aus!

Ab 16:15 Uhr:

Siegerehrung
Silvesterlauf 2026

Ehrung unserer Schnellsten und Vergabe der Sonderpreise für die anwesenden Teilnehmer.

Ab 17:00 Uhr:

Hauptpreisverlosung
Silvesterlauf 2026





EHRUNGEN&PREISE

Ehrenpreise und Sachpreise werden nur an anwesende Teilnehmer des Grestner Silvesterlaufes ausgegeben!

Silvesterlauf

- die **3 Schnellsten jeder Klasse** erhalten einen Pokal oder eine Medaille
- für **den schnellsten Grestner und die schnellste Grestnerin** pro Klasse gibt es einen Sonderpreis

Sonderpreise

- die **Gruppe mit den meisten Teilnehmern** ab Klasse U8 (ausgenommen Naturfreunde Gresten und SC Gresten-Reinsberg) erhält einen **Sonderpreis.**
- die **10 schnellsten Läufer und die 5 schnellsten Läuferinnen** erhalten eine Anerkennung
- für die **Tagessiegerin** und den **Tagessieger**
- **jeder „Knirps"** erhält beim Zieleinlauf einen Überraschungspreis

Nordic Walking

Aus den Zeiten der/des jeweils schnellsten und langsamsten Teilnehmer(s)in der Klassen Damen bzw. Herrn wird ein Mittelwert errechnet. Derjenige und Diejenige, welche/r diesem Mittelwert am nächsten kommt, erhält einen Sonderpreis!

Ergebnisliste online unter
gresten.naturfreunde.at

idee & design
Planungsbüro für Innenarchitektur
www.die-idee.at
Mobil : 0676 / 7738165
office@die-idee.at
August Pöchacker - 3264 Gresten
AP
Wohnen - Gastronomie - Heurigen - Hotellerie....

Echt stark!
s'Blunz'nsemmerl
Partyservice
... aus der Heimat schmeckt's am Besten!
Fleischerei Lechner
3270 Scheibbs Hauptstraße 26

TRANSPORTE HASELSTEINER

SCHUHE - ORTHOPÄDIE INTERSPORT
MATSCHI
Gaming - Gresten

Petra Rülling
KOSMETIK
Studio für ganzheitliche Hautpflege und Dermokosmetik
Friedhofgasse 8/2
3264 Gresten
0660 916 14 87
kosmetik-ruelling.at

KREIPL
sparsam Heizen - lustvoll Baden
Ybbsbachstraße 2, 3264 Gresten
+43 7487 22720 / office@kreipl.at

kurt GRÖSSBACHER

KRAML
www.kraml-transporte.at

Pizzeria Napoli in Gresten
Italienische & griechische Spezialitäten

GINNER

Schliefauhof.at
Gasthaus • Zimmer • Festsaal • Events • Hochzeiten
Schliefau 19, 3263 Randegg 07487 - 5002

Siegis Back Ground
Brotkultur aus Gresten

SPARKASSE
Amstetten Scheibbs

umdasch group

AUER
FENSTER
TÜREN, MÖBEL
Gresten TEL. 074 87/23 60 | www.tischlerei-auer.at

EEG
ERNEUERBARE ENERGIE GEMEINSCHAFT GRESTEN

GESCHICHTE - GRESTNER SILVESTERLAUF

1985 Auf Initiative von NF-Obmann-Stv. Leopold Zusser fand der erste Grestner Silvesterlauf statt. Trotz eisigem Winterwetter erreichten 99 LäuferInnen das Ziel am heutigen Schwimmbadparkplatz.

1986 Der Start wurde zum alten Kino (heute Kulturschmiede) verlegt. Die Strecke betrug 5.365m. Die Siegerehrungen fanden im Freien statt.

1989 Die Strecke wurde auf 5.910m erweitert, für Schüler betrug sie 3.000m.

1991 Harald Hudak lief mit 17:44,19 Minuten einen Streckenrekord, der bis 2004 Bestand hatte.

1994 Zum 10-jährigen Jubiläum wurde mit 369 TeilnehmerInnen erstmals die Marke von 300 LäuferInnen überschritten.

1997 Mit 436 TeilnehmerInnen wurde ein neuer Rekord aufgestellt.

1998 Der Eisenstraßenlaufcup wurde eingeführt, und der Silvesterlauf wurde zum Jahresabschlussevent.

2000 Der 16. Silvesterlauf stand ganz im Zeichen der Jahrtausendwende. 490 LäuferInnen feierten das besondere Datum sportlich in Gresten.

2002 Mit der Einführung einer Knirpse- und Kinderklasse stieg die Teilnehmerzahl auf 551, ein neuer Rekord. Helene Eidenberger lief mit 21:21,63 Minuten einen Damen-Streckenrekord.

2003 Zum 19. Silvesterlauf kam erstmals eine moderne Zeitmessanlage zum Einsatz.

2004 Zum 20. Jubiläumslauf kamen 579 TeilnehmerInnen. Florian Dürr stellte mit 17:38,25 Minuten einen neuen Herren-Streckenrekord auf. Nordic Walking wurde als neue Disziplin eingeführt.

2005 Die Strecke für die Klasse Kinder I wurde auf 560m verkürzt, der Nordic-Walking-Bewerb auf die gesamte Strecke von 5.910 Meter ausgedehnt.

2006 Mit 609 TeilnehmerInnen wurde ein neuer Rekord erreicht. Renate Reingruber lief einen neuen Damen-Rekord mit 20:41,1 Minuten.

2009 Zum 25. Jubiläumslauf gab es einen neuen Streckenverlauf: Start beim Rathaus, die Distanzen für Knirpse, Kinder und Schüler wurden angepasst, der Hauptlauf umfasste zwei Runden über 5.740m. Siegerzeiten: Klaus Scholler (18:43,3) und Notburga Brandstetter (21:43,3).

2011 Die Strecke der Nordic Walker wurde auf 4.570m gekürzt. Insgesamt nahmen 589 Personen teil.

2012 Mit 673 TeilnehmerInnen wurde ein neuer Rekord erreicht. Die Tagessieger waren die Vorjahressieger Klaus Vogl und Victoria Schenk.

2013 Erneut ein Teilnehmerrekord: 701 LäuferInnen und Nordic Walker waren dabei.

2015 Das Jahr der Rekorde: 760 TeilnehmerInnen sowie neue Streckenrekorde durch Klaus Vogl (Herren), Franziska Füsselberger (Damen), Helene Waxenecker (Schülerinnen) und Christoph Pölzgutter (Schüler).

2016 Viktoria Schenk stellte mit 20:11,8 Minuten einen neuen Damenrekord auf der geänderten Strecke auf. Nicole Prauchner lief in der Schülerklasse der Mädchen mit 11:16,1 Minuten neuen Rekord.

2017 Beim 33. Silvesterlauf stellte Nicole Prauchner einen neuen Schülerinnenrekord mit 11:03,4 Minuten auf. TagessiegerInnen wurden Franziska Füsselberger und Thomas Heigl.

2018 Der 34. Silvesterlauf bot erstmals einen FunRun mit Altersbonus und einen Firmen-Teamlauf (2.880m) mit Mixed-Wertung für 3er-Teams.

2024 Einführung des Staffellaufs mit jeweils 4 LäuferInnen pro Team.

2026 Änderung bei FunRun und Staffellauf mit jeweils 3 LäuferInnen.
Knirpse ebenfalls mit Chip-Startnummer.

SCE REISINGER BAU
SCE Reisinger Bau GmbH
3341 Ybbsitz, Am Wöhr 24

Dipl. Ing. SCHUSTER ZT GmbH
3250 Wieselburg | T. 07416 551 00 | office@schuster-zt.at | www.schuster-zt.at

Kfz WIR GmbH
Werkstatt / Spenglerei / Reifen

MORECAR
EXKLUSIV AUTOREINIGUNG

frankplan
Baumanagement GmbH

HERZGLUAT
WIR LOSSN NIX AUBRENNA

Meister Maler
www.ihr-meistermaler.at



Termine 2027

DO, 31. DEZEMBER 2026
Silvesterlauf Gresten
gresten.naturfreunde.at

SA, 20. MÄRZ 2027
Raiffeisen Donau-AU-10 km-Lauf in Ardagger
ulc-ardagger.at/laufe

SA, 24. APRIL 2027
Int. Sparkassen-Stadtlauf Waidhofen/Ybbs
waidhofen.sportunion.at

SA, 1. MAI 2027
Sparkasse Altarmlauf Wallsee
altarmlauf.at

MI, 5. MAI 2027
Stadt Amstetten Nightrun powered by Sparkasse
night-run.at

SA, 19. JUNI 2027
St. Peterer Meile in St. Peter/Au
stpeterau.sportunion.at

FR, 20. AUGUST 2027
Neustadtler Nightrun powered by Elektro Göbl
lcu-neustadtl.at

SA, 28. AUGUST 2027
Marktlauf Ybbsitz
ybbsitz.sportunion.at

SA, 4. SEPTEMBER 2027
Kinder- & Jugendlauf und Themenweglauf in Hausmening
laufclub-neufurth.at

SA, 18. SEPTEMBER 2027
Raiffeisen Marktlauf Euratsfeld
lcu-euratsfeld.at

SO, 26. SEPTEMBER 2027
Kinderhilfelauf Amstetten
kinderhilfelauf.at

SA, 9. OKTOBER 2027
Purgstaller Marktlauf
purgstall.sportunion.at

Der Grestner Silvesterlauf eröffnet den Moststraße-Laufcup 2027:

Moststraße LAUFCUP
powered by KELLER XCELERATES

12 Läufe im Mostviertel – ein gemeinsamer Cup!

Bei zwölf Veranstaltungen können Läufer aller Altersklassen Punkte sammeln und attraktive Preise gewinnen.

SPORTLICHE CUPWERTUNG

- Die Laufzeiten werden **im Verhältnis zur jeweiligen Siegerzeit** bewertet, bei Nachwuchsläufen zur Bestzeit der Altersklasse.
- **Die besten sieben Ergebnisse** zählen für die Cupwertung.
- Altersklassen von U6 bis 70+.
- Trophäen für die drei Erstplatzierten jeder Altersklasse und Ehrenpreise für die Gesamtsieger.
- **Sachpreise im Wert von € 900** für die drei besten Teams.
- Ehrenpräsent für alle, die zwölf Läufe absolvieren.

GROSSE SCHLUSSVERLOSUNG

Wer mindestens sechs Läufe absolviert, nimmt an der **großen Schlussverlosung am 9. Oktober 2027** beim Purgstaller Marktlauf mit wertvollen Preisen teil. Die persönliche Anwesenheit ist erforderlich. Keine Barablöse, Rechtsweg ausgeschlossen.

ANMELDUNG & CUPBEITRAG

Erwachsene ab 20 Jahren: 10 Euro
Kinder & Jugendliche bis U20: 5 Euro
Anmeldeschluss: 31. Juli 2027

Weitere Informationen
und Cup-Zwischenstände:
www.moststrasse-laufcup.at

LAUFCUP Anmeldung:
my.raceresult.com/426829



















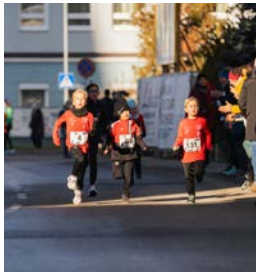


DANKE!

Die Ortsgruppe Gresten der Naturfreunde Österreichs als Veranstalter dankt allen Sponsoren, der Marktgemeinde Gresten, der Grestner Wirtschaft, der Polizei, der Feuerwehr, dem Sanitätsdienst und allen Gönnern und Helfern, die mitwirken, diese Veranstaltung zu ermöglichen.

Naturfreunde Gresten
gresten.naturfreunde.at

